Cella tipologica - Sezione 1

1 : 100

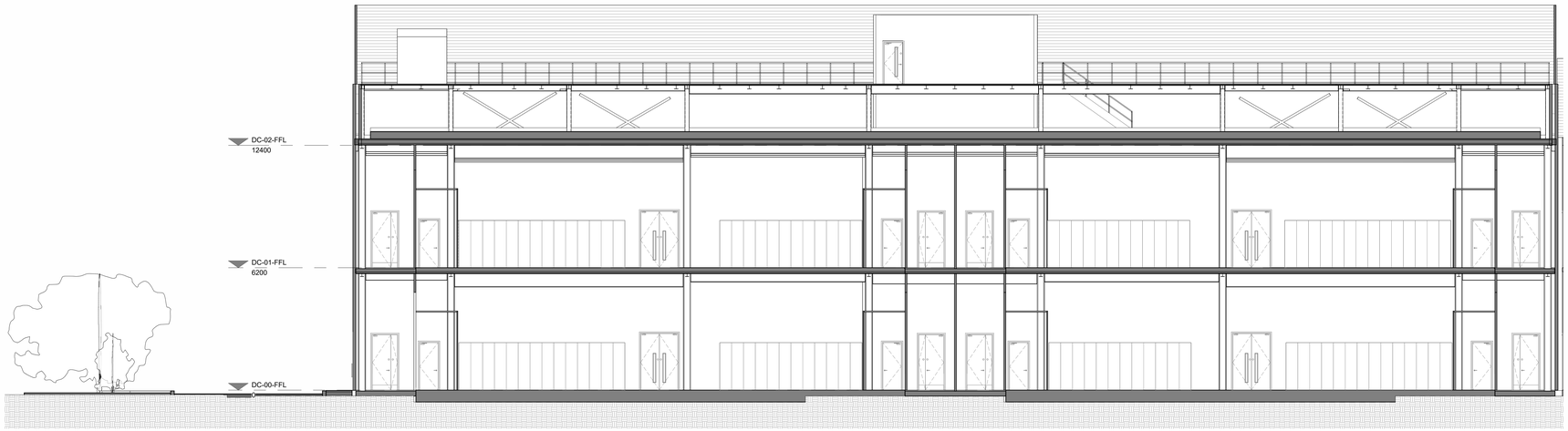

Cella tipologica - Sezione 2

1 : 100

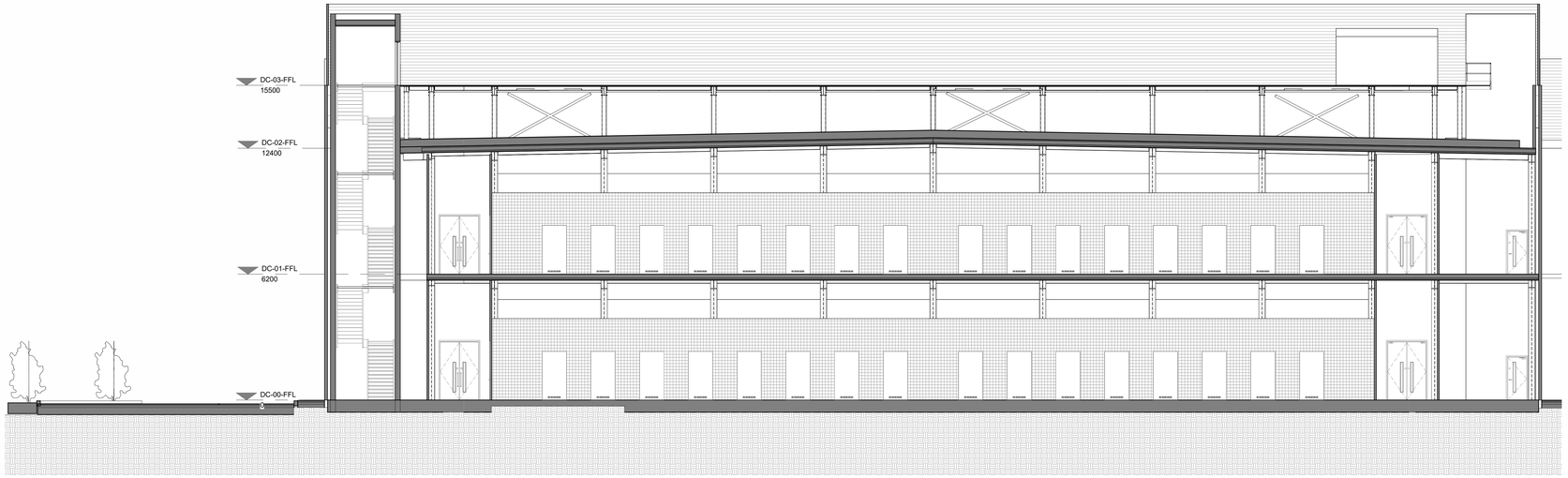

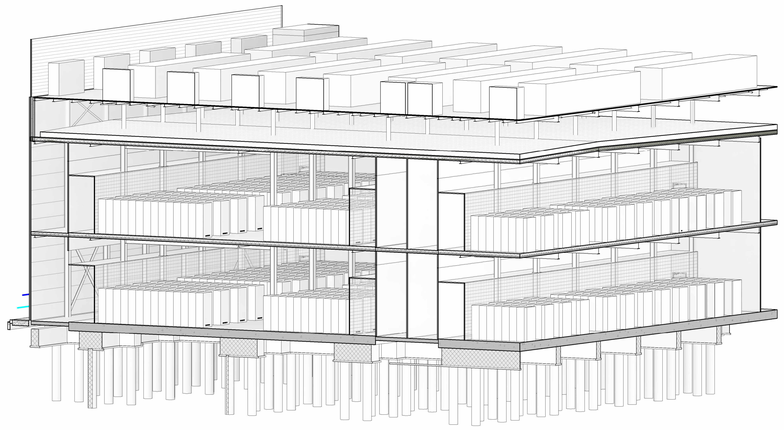

GC shall install the MEP services ensuring a free area for the potential future installation of sprinkler heads and to access to the fire detectors on the ceiling.

OWNER:
Proprietario:

EQUINIX

EQUINIX HYPERSCALE 2 (ML10) S.r.l., Castelletto
20019, Metropolitan City of Milan, Milan 20019, Italy

DO NOT SCALE FROM THIS DRAWING. ALL DIMENSIONS / INFORMATION CONTAINED IN THIS DRAWING IS FOR GUIDANCE AND THE RESPONSIBILITY OF THE CONSULTANT / CONTRACTOR TO CONFIRM, PERFORM ANY CALCULATIONS AND FIELD VERIFY CONDITIONS ON SITE PRIOR TO COMMENCEMENT OF ANY WORK OR THE PRODUCTION OF ANY SHOP DRAWINGS. ALL DISCREPANCIES TO BE REPORTED TO THE DRAWINGS CONTENT ORIGINATOR. THIS DRAWING IS TO BE READ IN CONJUNCTION WITH ALL RELATED CONSULTANT 'S / CONTRACTOR DRAWINGS AND ANY OTHER RELEVANT INFORMATION.

Non scalare da questo elaborato. Tutte le dimensioni/informazioni contenute in questo elaborato sono di carattere indicativo ed è responsabilità del consulente/appaltatore confermare, eseguire qualsiasi calcolo e verificare in cantiere le condizioni prima dell'inizio di qualsiasi lavoro o della produzione di qualsiasi elaborato costruttivo. Tutte le discrepanze devono essere segnalate all'autore degli elaborati. Questo elaborato deve essere letto insieme a tutti i documenti correlati del consulente/appaltatore e a qualsiasi altra informazione pertinente.

CONTENT ORIGINATOR:
Autore:

Deerns

milano@deerns.com
www.deerns.it

Registered Company Address
Via Monterosa, 91
20149 Milano, Italia

THIS DRAWING IS THE COPYRIGHT OF DEERNS ITALIA SPA.
Il presente disegno è copyright di Deerns Italia Spa.

DISCIPLINE ORIGINATOR:
Autore:

WBS

ORIGINATOR DISCIPLINE:
Disciplina:

info@wbs.srl

Registered Company Address
Corso di Porta Romana, 6
20122 Milano, Italia

R02	31-07-2026	Post ITR Review	DVA	LVS	LVR
R01	03-07-2026	2 – Concept Design	DVA	LVS	LVR
REV	DATE	PURPOSE OF ISSUE	DWN	CHK	APP
REV	DATA	Finalita' della consegna	CREA	REV	APR

PROJECT:
Progetto:

ML10x

Via Marisa Bellisario s.n.c.
Settimo Milanese, 20019
MILANO (Italia)

STATUS: S2

DRAWING TITLE:
Titolo Elaborato:

ML10x CELLA TIPOLOGICA - SEZIONI

PROJECT NUMBER:
Numero Progetto:
ML10x

SHEET NUMBER:
Numero Elaborato:
A-303

SCALE:
Scala:
1 : 100

PAPER SIZE:
Formato:
A0

DATE:
Data:
31-07-2026

PURPOSE OF ISSUE:
Finalità della consegna:
Post ITR Review

REVISION:
Revisione:
R02

DOCUMENT REFERENCE:
Documento di riferimento:
ML10x-DR-A-303-XX-DC-XXXX- WBS

KEY PLAN
Navigatore

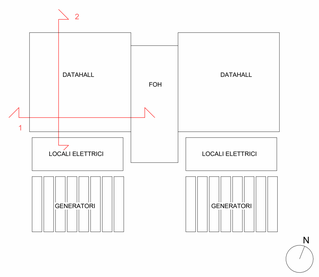

© Equinix Hyperscale 2 (ML10) S.r.l.